A1

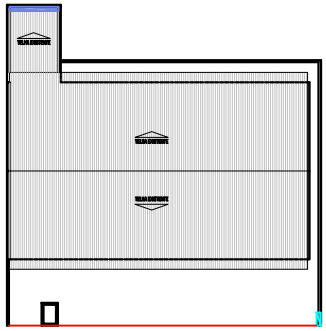

COBERTURA EXISTENTE
Esc: 1:200

FORRO A DEMOLIR
Esc: 1:200

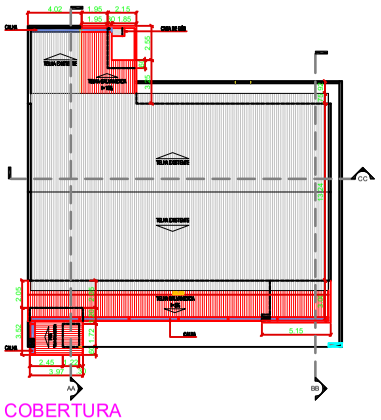

COBERTURA
Esc: 1:200

TABELA DE FORROS

Forro de PVC - A Demolir	279,55 m²
Forro em Gesso Acartonado - A Construir	294,94 m²
Forro em PVC que imita madeira - A Construir	65,01 m²
Laje - A Construir	12,75 m²
Laje - Existente	19,92 m²

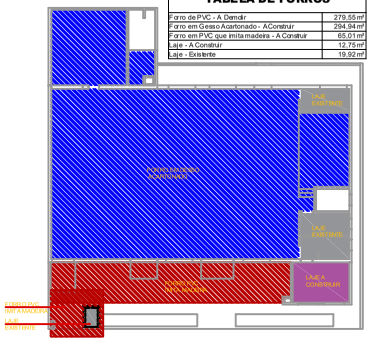

PLANTA DE FORROS
Esc: 1:200

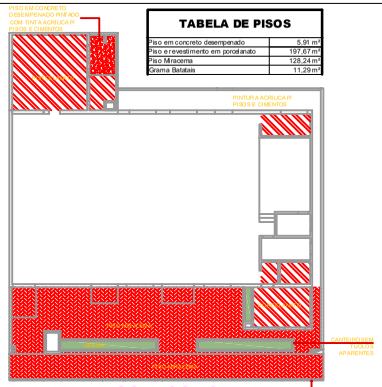

PLANTA - PISO A CONSTRUIR
Esc: 1:200

TABELA DE PISOS

Piso em concreto desempenado	5,91 m²
Piso e revestimento em porcelanato	197,67 m²
Piso Miracema	128,24 m²
Grama Batatais	11,29 m²

LEGENDAS:

- PAREDES EXISTENTES
- ALVENARIA A CONSTRUIR
- ALVENARIA A DEMOLIR
- DEMOLIÇÃO DO PISO EXISTENTE
- PISO EM PORCELANATO A CONSTRUIR
- PISO EM PEDRA MIRACEMA
- PISO EM CONCRETO DESEMPENADO
- TIJOLO APARENTE
- FORRO DE PVC A DEMOLIR
- FORRO DE PVC QUE IMITA MADEIRA A CONSTRUIR
- FORRO EM GESSO ACARTONADO A CONSTRUIR
- REATERRO
- LAJE EXISTENTE
- LAJE A CONSTRUIR
- CALÇADA A CONSTRUIR
- PONTO DE GÁS

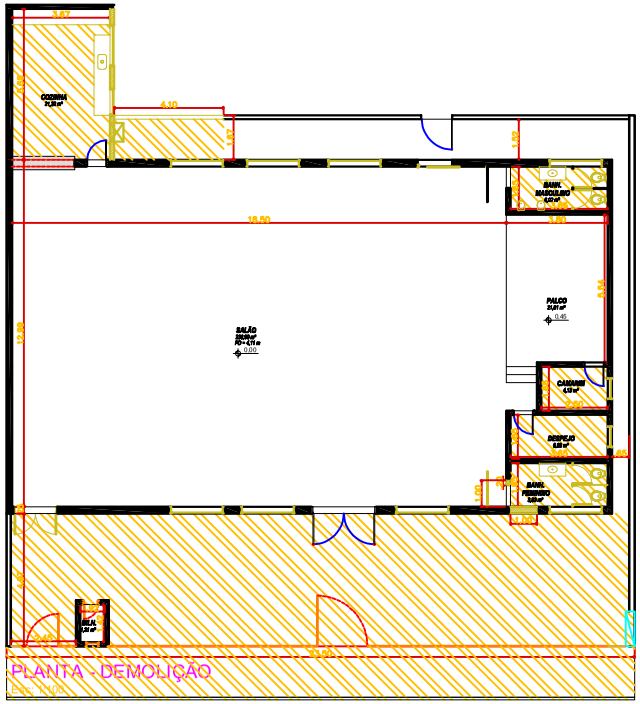

PLANTA - DEMOLIÇÃO
Esc: 1:100

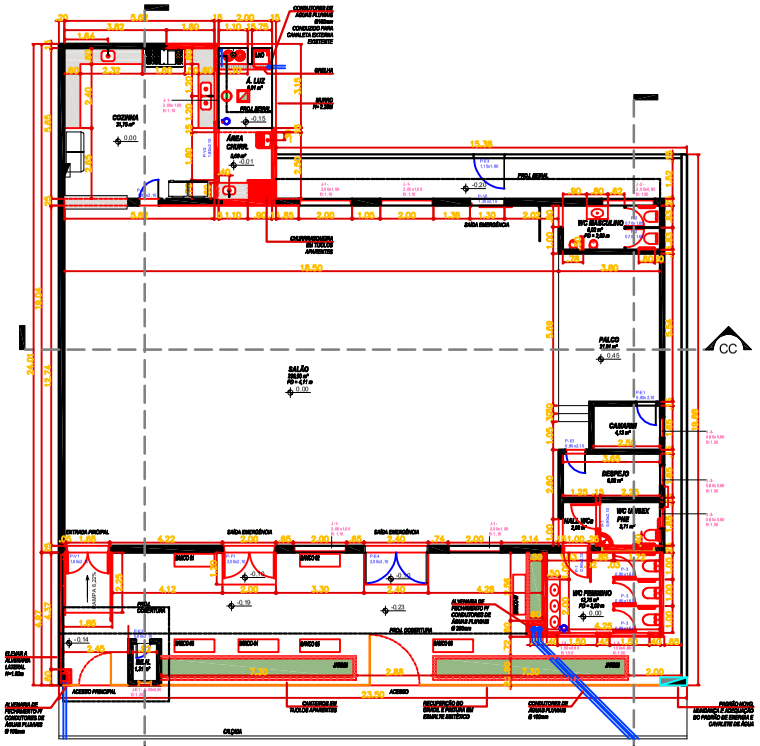

PLANTA
Esc: 1:100

TABELA DE JANELAS NOVAS

CÓD.	AMBIENTE NOME	LARG.	ALT.	PEITORIL	QDE
J-1	SALÃO / COZ.	2,00	1,00	1,10	5
J-2	WC MASCULINO	2,00	0,60	1,50	1
J-3	<varios>	0,80	0,60	1,50	3
J-4	WC FEMININO	1,50	0,60	1,50	2
TOT.GL GERAL					11

TABELA DE PORTAS NOVAS

CÓD.	AMBIENTE NOME	LARG.	ALT.	QDE
P-1	WC FEMININO WC MASCULINO WC UNISEX PNE	0,90	2,10	2
P-2	WC MASCULINO	0,70	1,60	2
P-3	WC FEMININO	0,60	1,60	3
P-V1	SALÃO - Entrada principal	1,65	2,10	1
P-V2	SALÃO	1,30	2,15	1
P-V3	COZINHA	1,80	2,10	1
P-F1	SALÃO	2,00	2,10	1
TOTAL GERAL:				11

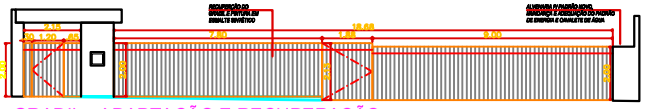

GRADIL - ADAPTAÇÃO E RECUPERAÇÃO
Esc: 1:100

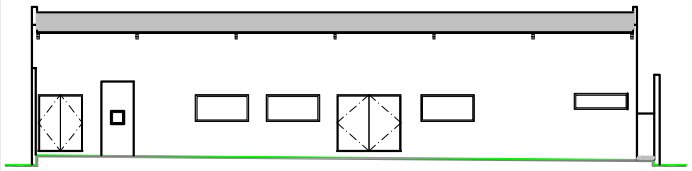

FACHADA EXISTENTE
Esc: 1:100

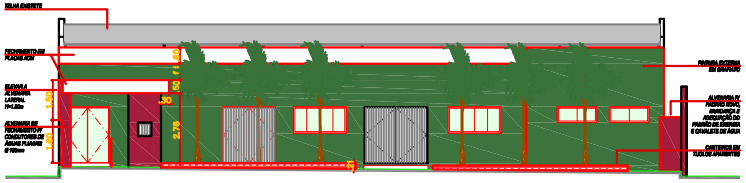

FACHADA
Esc: 1:100

emb ARQUITETURA

EDUARDO MENEZES BARCELOS - ME
Av. 17, 872, CEP: 15495-000 - Rolândia - SP.
(17) 981 29 49 35
E-mail: emb.arq@hotmail.com

DESENHO
EMB - ARQUITETURA

Autor do Projeto: Arq. Eduardo Menezes Barcelos
Número CAU: A119939-0
ART: RRT: Nº
Conferência: 01

PROJETO BÁSICO

DATA: 11/08/2022
FOLHA: 01/02

PROJETO

TITULO:
Reforma e Ampliação - Centro de Convivência do Idoso

PROP.:
Prefeitura Municipal de Orindiúva - SP.

LOCAL:
RUA PEDRO RUVIERI, 77- JD SÃO LUIZ - ORINDIÚVA - SP.

Escala: Como indicado

SITUAÇÃO S/ ESCALA

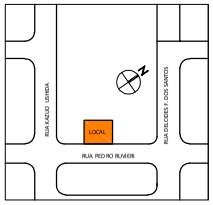

ÁREAS EM M2

AREA CONSTRUIDA EXISTENTE (BILHETERIA)	2,10 m²
AREA CONSTRUIDA EXISTENTE (SALÃO)	323,20 m²
TOTAL:	325,30 m²
AMPLIAÇÃO (COZINHA)	17,01 m²
AMPLIAÇÃO (WC FEMININO)	14,70 m²
TOTAL:	31,70 m²
EXISTENTE	325,30 m²
AMPLIAÇÃO	31,70 m²
TOTAL GERAL:	357,00 m²

PREFEITURA MUNICIPAL DE ORINDIÚVA
PREFEITA : MIRELI CRISTINA LBTE RUVIERI MARTINS
CNPJ: 45.148.970/0001-77

CÁSSIO EDUARDO FRANCHI DA SILVA
Engº Civil / Resp. Tecnico - CREA 5069268160
ART: Nº 620251959562

PREFEITURA

PREFEITURA MUNICIPAL DE ORINDIÚVA
PRAÇA A.M.MIRA D.A.S. Nº 614 - CENTRO - CEP: 15480-000
CNPJ: 45.148.970/0001-77
FONE: (17) 3816-9600
E-mail: prefeitura@orindiuva.sp.gov.br